

变更前

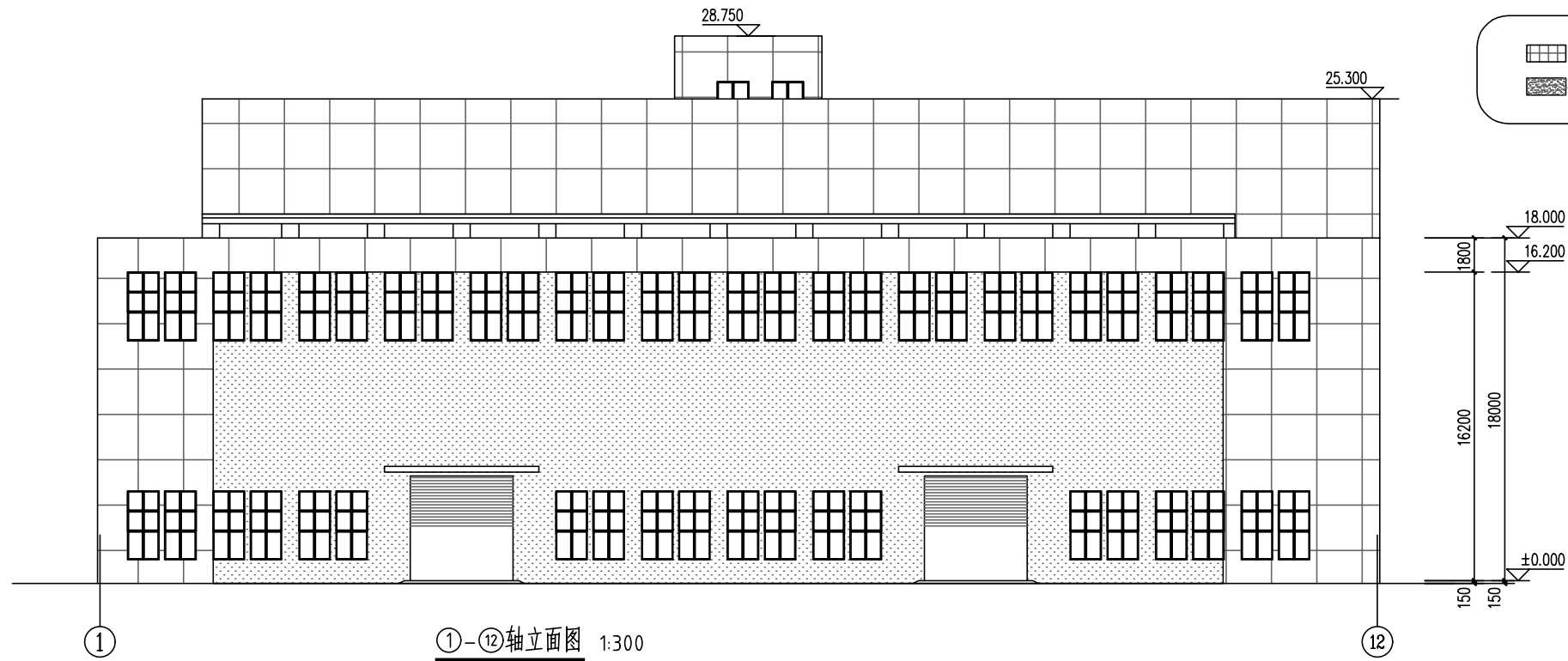

①-⑫轴立面图 1:300

变更后

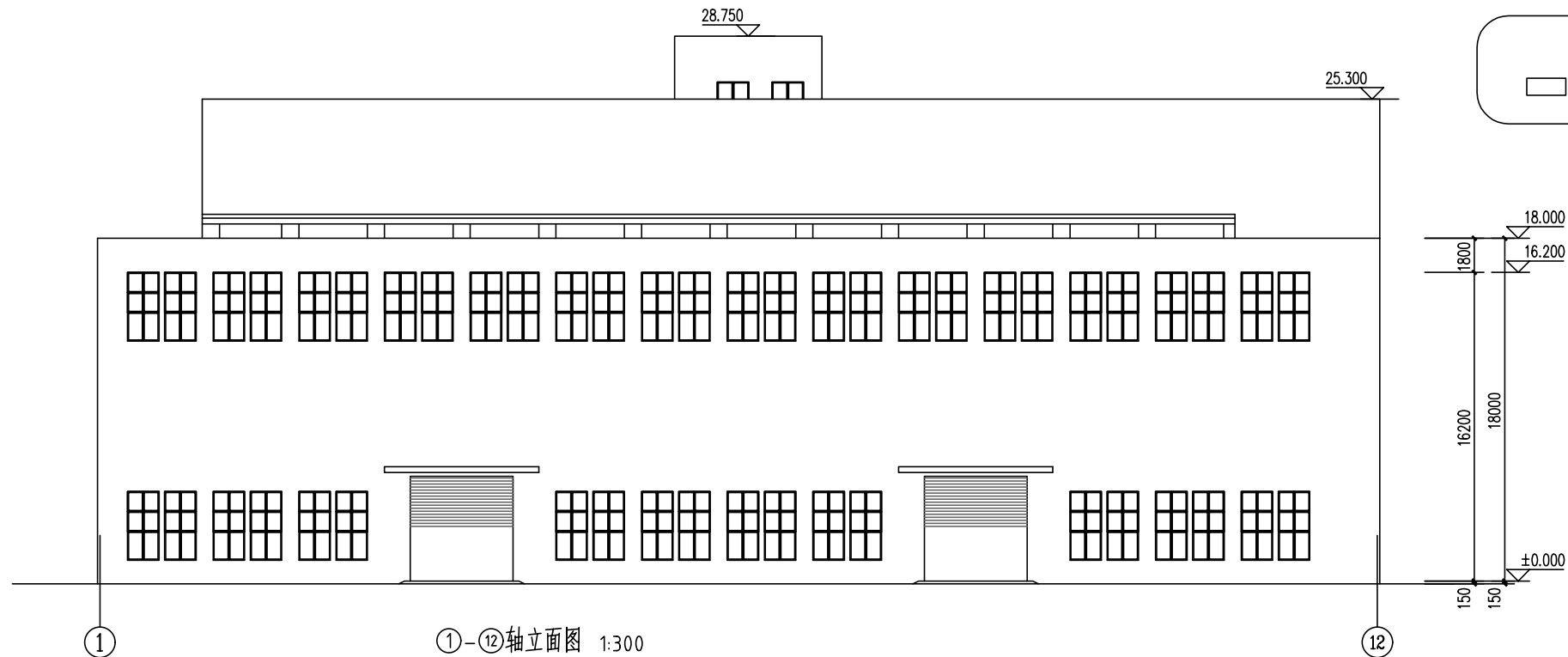

①-⑫轴立面图 1:300

原外墙颜色为浅银灰真石漆和灰色真石漆相互分隔，现根据甲方要求外墙颜色改为灰色真石漆。



华仁建设集团有限公司
建筑设计研究院
HUAREN CONSTRUCTION GROUP CO. LTD

国家建筑工程设计证书: A232060214
NATIONAL ARCHITECTURAL DESIGN LICENSE No. A232060214

出图专用章:
Issue

注册师签章:
Certified Engineer

消防专用章:
Issue

会签			
COORDINATION			
总图		电气	
TOTAL		ELEC.	
暖通		给排水	
MECH.		PLUMBING	
结构		暖通	
STRUCT.		HVAC	
工程负责			
MANAGER			
职务	姓名	签署	日期
DUTY	FULL NAME	SIGNATURE	DATE
审定	周伟		
APPROVED	周伟		
项目负责人	王海涛		
CAPTAIN	王海涛		
专业负责	王海涛		
CHIEF ENGR.	王海涛		
审核	王海涛		
EXAMINED	王海涛		
校对	孙红		
CHECKED	孙红		
设计	姜璐		
DESIGNED	姜璐		

建设单位	张家港市鑫杰铸钢有限公司
CLIENT	张家港市鑫杰铸钢有限公司
工程名称	扩建镀锌生产线项目-车间
PROJECT	扩建镀锌生产线项目-车间
图名	立面图一
TITLE	立面图一
设计阶段	方案
DESIGN STAGE	方案
设计编号	
PROJECT No.	
图号	方案
DRAWING TYPE	方案
图号	1
DATE	2024.07.19
版次	1
EDITION No.	1
日期	2024.07.19
DRAWING No.	2024.07.19